北京德和衡律师事务所
BEIJING DHH LAW FIRM

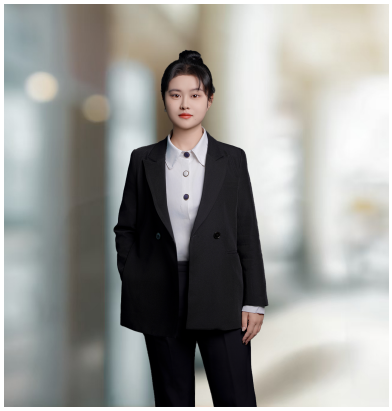

史娟娟

律师助理

办公机构 乌鲁木齐

联系电话 19915234135、15999452227

工作邮箱 shijuanjuan@deheheng.com

工作语言 中文

业务领域 破产业务中心

执业经历

2024年7月至2025年9月，北京德和衡（乌鲁木齐）律师事务所，实习律师